POZNÁMKA:

PRI REALIZÁCII PREVERIŤ HLBKU VEREJNÝCH SIETÍ!!!
DODRŽAŤ MINIMÁLNE ODSTUPOVÉ VZDIALENOSTI VŠETKÝCH SIETÍ
DODRŽAŤ MINIMÁLNE KRYTIE VŠETKÝCH SIETÍ

MIERKA 1:250

5 0 5 10 15
METER

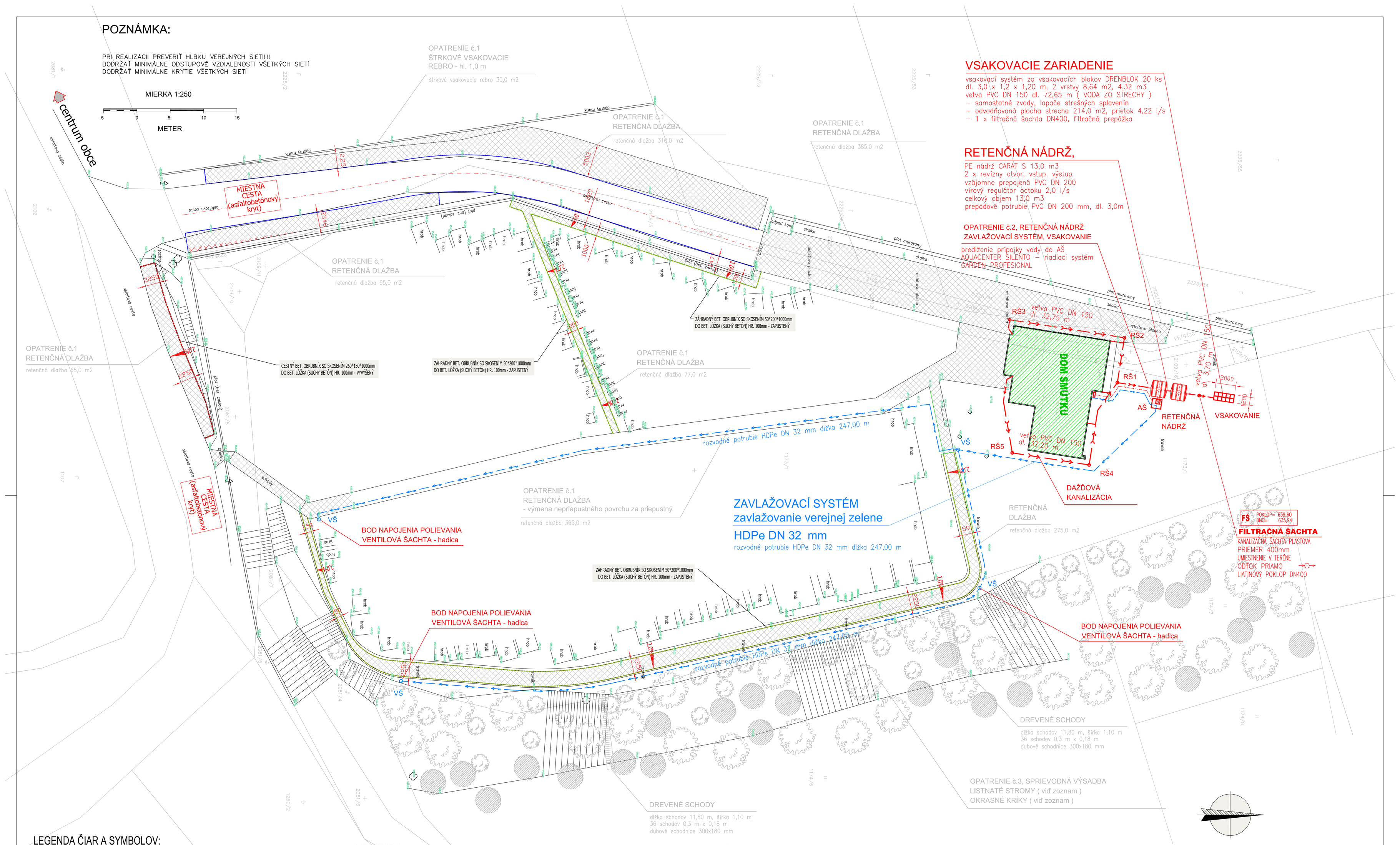

LEGENDA ČIAR A SYMBOLOV:

- HRANICE POZEMKOV STAV KN-C
- HRANICE POZEMKOV STAV KN-C SO SLUČKOU
- POLOHOPISNÉ A VÝŠKOPISNÉ ZAMERANIE LOKALITY, ÚZEMIA
- NAVRHOVANÝ STAV - SPEVNENÉ DRENÁŽNE PLOCHY
- ZÁHRADNÝ (ZÁHONOVÝ) BETÓNOVÝ OBRUBNÍK 50*200*1000mm DO BETÓNOVÉHO LÔŽKA
- NAVRHOVANÝ CESTNÝ BETÓNOVÝ OBRUBNÍK 260*150*1000mm DO BETÓNOVÉHO LÔŽKA - VYVÝŠENÝ
- NAVRHOVANÝ CESTNÝ BETÓNOVÝ OBRUBNÍK 260*150*1000mm DO BETÓNOVÉHO LÔŽKA - ZAPUSTENÝ

LEGENDA:

návrh	návrh		
		objekty	
		listnatý strom, krík	
		ihličnatý strom	
		retenčná dlažba	1207,0 m2
		zámková dlažba	365,0 m2
		dažďová kanalizácia	
		rozvod zavlažovania	
		prípojka NN pre zavlažovanie	
		vsakovacie rebro 30,0 m2	30,0 m2
	AŠ	armatúrna šachta	1,2x1,2m

Technické poznámky:

všetky dláždené plochy sú špárované štrkodrvou frakcie 4 / 8 pre lepšie vsakovanie vody do podložia
retenčná dlažba BEST Akvalines má 19% plochy vodopriepustnej
PRED ZAČATÍM VÝKOPOVÝCH PRÁC JE POTREBNÉ VYTÝČIŤ VŠETKY PODZEMNÉ SIETE ICH SPRÁVCAMI,
PRI ICH KRÍŽOVANÍ A SÚBEHU JE NUTNÉ DODRŽAŤ NORMU STN 736005
odvádzanie povrchových vôd prirodzeným odtokom do prilahlích zelených plôch na zadržiavanie a prirodzené vsakovanie zrážkovej vody do pôdy
STN 83 7010 Ochrana prírody. ošetrovanie, udržiavanie a ochrana stromovej vegetácie
STN 83 7015 Technológia vegetačných úprav v krajine. Práca s pôdou
STN 83 7016 Technológia vegetačných úprav v krajine. Rastliny a ich výsadba
STN 83 7018 Technológia vegetačných úprav v krajine. Technicko–biologické spôsoby stabilizácie terénu.
Stabilizácia výsevom, výsadbami, konštrukciami zo živýcha neživých materiálov a stavebných prvkov, kombinovanými konštrukciami
detaily plôch – sú riešené v samostatnom stavebnom objekte
dlažby sú riešené retenčnou dlažbou Best Akvalines

MANAŽÉR PROJEKTU:	ING. PETER VONŠ		
NAVRHOVAL, VYPRACOVAL:	ING. MILOSLAV REMIŠ		
ZODPOVEDNÝ PROJEKTANT:	ING. MILOSLAV REMIŠ		
KONTROLOVAL:	ING. PETER VONŠ		
KRAJ: ŽILINSKÝ	OKRES: ŽILINA	KAT. ÚZEMIE:KONSKÁ	
INVESTOR: *obec Konská, Skolská ulica 410/2, 013 13 Konská*			
NÁZOV STAVBY: **Vodozádržné opatrenia na cintoríne v obci Konská**		ČÍSLO ZÁKAZKY:	V24-064
		DÁTUM:	04/2024
		STUPEŇ:	Ohlásenie stavebných úprav
		MIERKA:	1:250
STAVEBNÝ OBJEKT:	*VODOZÁDRŽNÉ OPATRENIA - vodné hospodárstvo*	FORMÁT:	8xA4
NÁZOV VÝKRESU: **PÔDORYS OPATRENIA č.2, RETENČNÁ NÁDRŽ, ZAVLAŽOVACÍ SYSTÉM**		ČÍSLO PRÍLOHY: 03	SÚPRAVA: